PWDR 2014-2020
MESURE19 - LEADER

GAL

Intitulé du Projet : « 4 Bras ouverts » : Relais du visiteur

RAPPORT D'ACTIVITES N°7

Comité de projet du : 6 juillet 2021

Période : Janvier à juin 2021

Code projet : PDR191405
Date de la signature de l'Arrêté Ministériel : 27 juillet 2017
Période concernée : du 1er juillet 2017 au 31 mars 2023
Budget global (100%):
Budget phase 1/ phase 2: 258.271,32 €

Coordonnées du bénéficiaire de la subvention :
Syndicat d'Initiative de Genappe, rue de Bruxelles 38 à 1470 Genappe
067/77 23 43 – info@relaisduvisiteur.be

Coordonnées des chargés de mission :
Pierre Brachotte – info@relaisduvisiteur.be (engagement à mi-temps le 29 juin 2021 pour une durée de 3 mois en remplacement de Margot Vandemeulebroek en congé maternité)
Stéphanie Labie – stephanie@relaisduvisiteur.be (engagement à temps plein en janvier 2020)
Margot Vandemeulebroek – margot@relaisduvisiteur.be (engagement à mi-temps en août 2019)
Maud Henry – maud@relaisduvisiteur.be (démission en 11/2019)
Elodie Benoit – elodie@relaisduvisiteur.be (démission en 11/2019)
Caroline Theys - tourisme.paysdes4bras@gmail.com (démission en 05/2019)

Autorité responsable :
Personne de contact à l'administration : CGT – Monsieur Vincent Moyse
patrick.potie@tourisme.wallonie.be – 081/32.57.54

Autorité responsable du suivi technique :
Personne de contact à l'administration : CGT – Monsieur Patrick Potie
patrick.potie@tourisme.wallonie.be – 081/32.57.40

Communes de : Villers-la-Ville, Genappe et Les Bons Villers

1. Généralités (maximum 1 page)

1.1. Description succincte du projet

Le projet, porté par le Syndicat d'Initiative de Genappe, a pour mission de développer le tourisme par la création d'une nouvelle antenne nommée « Relais du visiteur ». Cette antenne a plusieurs missions à développer (cfr schéma ci-dessous) :

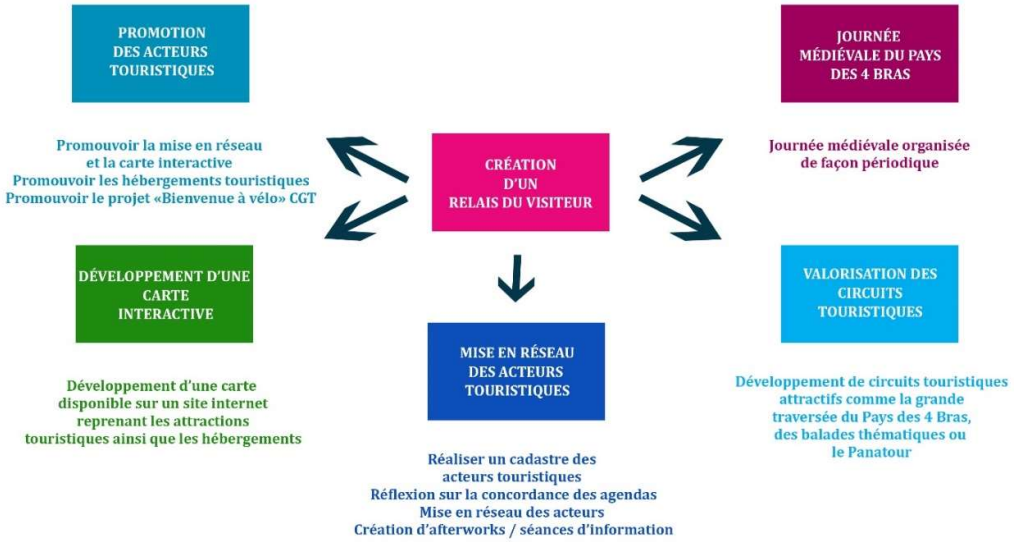

1.2. Objectifs du projet

Le projet vise à **créer un centre et une identité touristique pour le Pays des 4 Bras**, qui aura pour mission d'assurer la promotion, la mise en réseau et le développement des différents axes touristiques du territoire.

Les objectifs auxquels le projet contribue sont les suivants :

- Renforcer la capacité d'accueil des visiteurs et des touristes
- Mettre en avant les attraits touristiques du territoire
- Développer des activités touristiques en lien avec la nature, le terroir & le bien-être
- Mettre en réseau le potentiel touristique en utilisant les attractions phares
- Développer les hébergements touristiques et de nouvelles infrastructures Horeca
- Associer le tourisme aux nouvelles technologies
- Mettre en valeur le patrimoine
- Renforcer l'identité territoriale
- Développer une économie locale et circulaire
- Améliorer l'accessibilité du territoire

2. Activités durant la période

2.1. Préambule

Durant cette période, nous avons poursuivi l'alternance de télétravail et de travail en présentiel jusqu'au congé de Pâques. Les événements et activités n'étant pas encore autorisés, notre temps a majoritairement été consacré à un travail de fond, ainsi qu'à la préparation d'activités qui ont pu se dérouler à la fin du printemps et qui se dérouleront à partir de cet été.

2.2. Description des activités par objectif

Action 1 : Création d'un Relais du visiteur

Cette action est achevée.

Action 2 : Mise en réseau des acteurs touristiques

Cette action est achevée.

Action 3 : Promotion des acteurs touristiques

Redynamisation du site internet

Le travail de redynamisation du site internet du Relais du visiteur, entamé au second semestre 2020 a été terminé au début de l'année 2021. Le site a notamment été enrichi de suggestions ciblées pour chaque groupe de visiteurs et d'articles permettant de mettre en lumière les acteurs touristiques.

Le marathon VTT des 4 Bras

Pendant ce premier semestre 2021, nous avons prêté main forte à l'asbl Le Maillon, qui souhaite organiser un évènement VTT le 5 septembre 2021 au départ du village de Bousval (Genappe). A l'occasion de ce marathon, les cyclistes parcourront le Pays

des 4 Bras et découvriront le patrimoine naturel de notre région.

L'équipe du Relais est venue en soutien administratif (rédaction de projet, rencontre avec les communes, rédaction de la demande de manifestation), mais également en soutien financier au volet promotionnel (€5000). A ce stade le logo et l'affiche ont été réalisés. Suivront ensuite les bâches, T-shirts, fléchages etc.

Marché des producteurs locaux

Le vendredi 18 juin 2021, le Relais du visiteur a tenu un stand lors du marché des producteurs locaux organisé par la ville de Genappe. Le marché a été visité par plus de 1400 personnes en une soirée. Ce stand fut l'occasion de promouvoir les actions du GAL et du Relais du visiteur et de proposer une sélection de jus de fruit et de bières locales. Beaucoup de personnes se sont montrées intéressées par l'origine locale et artisanale des boissons présentées.

Conférence : Les deux grandes peurs du maréchal Blücher en 1815

Le mercredi 16 juin 2021, nous avons organisé une conférence portant sur la personnalité du maréchal Blücher et son parcours en Belgique en juin 1815. Afin de rappeler les faits historiques, la conférence a eu lieu à Mellery, village où fut abrité Blücher le 16 juin 1815. Cette activité a été organisée en partenariat avec Monsieur Léon Bernard, guide napoléonien reconnu par la Région wallonne, conférencier, auteur de plusieurs ouvrages et articles sur la dernière campagne de Napoléon en Belgique. L'événement a attiré une cinquantaine de personnes, passionnées par l'histoire de leur région.

<u>Action 4 : Création d'une carte interactive</u>

Cette action est achevée.

Action 5: Organisation d’une journée médiévale

Cette action n’est plus d’actualité.

Action 6 : Valorisation des circuits touristiques

izi.TRAVEL et Cirkwi

Nous avons poursuivi l'encodage des circuits de promenade dans l'application Cirkwi, ainsi que la création de nouveaux audioguides sur izi.TRAVEL.

Balades & Découvertes

Les premières Balades & Découvertes de l'année 2021, initialement prévues en mars et avril ont du êtres reportées au mois de mai à cause des mesures contre le COVID.

Le 9 mai 2021, le Relais du visiteur a organisé une initiation à la marche nordique sportive au départ du Syndicat d'initiative de Villers-la-Ville qui a rassemblé 18 participants. Cette marche était également l'occasion de relancer la promotion autour des activités du GAL. La plupart des marcheurs se sont ensuite abonnés à notre page Facebook et nous les avons revus sur d'autres activités.

Le 30 mai 2021 a eu lieu la deuxième Balade & Découverte de l'année à Villers-Perwin. Le groupe de 24 personnes s'est laissé guider dans les chemins de campagne par un guide nature qui leur a fait découvrir quelques plantes sauvages comestibles. La balade s'est terminée à la ferme du Warchais, où de nombreux participants ont ensuite fait des achats de produits de la ferme et autres produits locaux.

Afin de respecter les mesures sanitaires, le Relais a offert un pack apéro 100% local à la fin de chaque promenade, à déguster chez soi. Les packs apéros ont été distribués dans les sacs promotionnels réalisés l'année passée.

Les Trésors du Pays des 4 Bras

Suite à une réunion de projet qui a eu lieu au mois d'octobre 2020 à la commune des Bons Villers, l'équipe du Relais a mis en place de nouvelles chasses aux trésors sur la commune. De janvier à juin, nous avons réalisé 4 nouvelles chasses sur la commune des Bons Villers :

- Le trésor de Villers-Perwin
- Le trésor de Rèves
- Le trésor de Frasnes (contenu terminé, le visuel devrait arriver d'ici peu)

Nous avons également réalisé une nouvelle chasse à Sart-Dames-Avelines (Villers-la-Ville) en collaboration avec le Syndicat d'initiative de Villers et une chasse à Bousval (Genappe).

La chasse au trésor de Bousval a été réalisée en partenariat avec les asbl Les Amis de Bousval et Boule d'histoire, et met en valeur une légende locale « La légende des frères Leroy ». Charlotte de Crombrugghe, une conteuse locale s'est chargée de réécrire la légende et enregistrer un audio pour les familles.

La balade du Tadorne

Au mois de février, l'équipe du Relais du visiteur a été sollicitée par l'asbl Environnement Dyle afin des les aider à mettre en place leur projet de parcours didactique autour de la réserve naturelle de Genappe.

Le projet d'Environnement Dyle est de proposer aux promeneurs, un circuit longeant en tout ou en partie la réserve. Ceci afin d'offrir aux promeneurs la possibilité de découvrir les abords de la réserve et des points de vue à l'intérieur de celle-ci. Tout cela en partant des chemins et sentiers existants.

La promenade sera ponctuée d'arrêts matérialisés par des panneaux didactiques, des tables d'orientation et des observatoires.

Le Relais a pris en charge la mise en page graphique des panneaux (voir ci-dessous) et l'impression (€3000). La mise en place des panneaux est prévue pour le mois de septembre.

La balade du tadorne
Réserve Naturelle Domaniale de Genappe
Martin-pêcheur d'Europe,
Alcedo atthis
Flèche bleue qui s'annonce par des cris aigus, le Martin-pêcheur est repérant dans nos rivières. Il se nourrit de petits poissons qu'il guette perché sur une branche qui surplombe le cours d'eau. Il creuse une galerie dans les berges abruptes pour y établir son nid. Il vit chez nous toute l'année.
Bergeronnette des ruisseaux,
Motacilla cinerea
Bien visible avec sa poitrine et son ventre jaunes, la Bergeronnette des ruisseaux attire aussi l'attention en hochant sa longue queue en permanence. Sa nourriture est essentiellement composée d'insectes et de larves. Présente toute l'année, l'hiver elle est moins colorée.
Le Paon du jour,
Aglais io
L'adulte est de taille moyenne, entre 5 et 6 cm d'envergure. Il est aisément identifiable par ses ocelles (yeux) vifs sur un fond velouté qui rappellent ceux des plumes de paon (d'où son nom courant). Le revers brun de ses ailes lui permet de se glisser au sein des feuilles mortes sans qu'il soit visible.
L'Anax empereur, Anax imperator
C'est une des plus grandes espèces de libellules d'Europe. Elle appartient à la famille des « Aeshnidae ». Elle mesure généralement 70 à 85 mm de long et son envergure peut atteindre 110 mm. Son thorax est vert, l'abdomen du mâle adulte est bleu orné d'une bande noire dorsale, celui de la femelle est vert, avec une bande noire également.
La Grenouille rousse, Rana temporaria
Elle est assez massive. Possède des pattes robustes et un museau arrondi et une peau plutôt verruqueuse. Sa couleur du fond est très variable : brun grisâtre à roux. A l'arrière des yeux, on distingue bien une tâche plus sombre, ce sont les tympans. C'est un prédateur non spécialisé qui mange de nombreux invertébrés comme des vers de terre, des escargots, des limaces, des araignées et des insectes y compris aquatiques.
Le Rat musqué,
Ondatra zibethicus
Espèce invasive, le Rat musqué, échappé des élevages où il était élevé pour sa fourrure, est devenu en 1960 le mammifère le plus commun de nos cours d'eau. Cet herbivore creuse son terrier dans les berges où il occasionne de gros dégâts. C'est la principale raison pour laquelle on le rapproche plus à la réserve.
Genappe
LA DYLE
Rue du Centre
Loupoigne
LE FONTENAY
RAVEL
Légende
La balade
L'eau
Ponts
Ravel
Observatoire
Ancienne sucrerie de Genappe
www.environnement-dyle.be

Les Aventures du Pays des 4 Bras Villers-la-Ville

Le premier semestre de l'année 2021 a été l'occasion de travailler à l'élaboration du sac-aventure autour de l'Abbaye de Villers-la-Ville. De janvier à mars, des contacts ont été pris avec l'Abbaye, l'Agence wallonne pour le patrimoine (AWAP), le CRIE et les Jardins Partagés de Villers pour décider du parcours et des aménagements urbains à prévoir.

Le lancement du jeu est prévu pour début juillet et sera une activité clé de la saison touristique 2021 du Pays des 4 Bras.

Mise en valeur de circuits vélo et VTT

Durant ce semestre, nous avons entamé un travail de relevé et de création d'itinéraires de promenade à vélo et en VTT sur le territoire afin de créer des packs de dépliants. Afin de vérifier les tracés, nous avons fait appel à des testeurs bénévoles via les moyens de communication habituels (Facebook, publications communales,…) pour que les circuits soient mis à l'épreuve de cyclistes habitués du territoire, de tous niveaux. La période de test étant maintenant écoulée, nous entamons la procédure de validation et de création des supports physiques et numériques dans le but de pouvoir proposer ces circuits au cours de l'été. L'objectif est de proposer 3 circuits pour le VTT et 7 circuits pour le vélo.

Mise en valeur de circuits pédestres aux Bons Villers

En partenariat avec la commune des Bons Villers, nous soutenons l'élaboration de nouveaux circuits de promenade pédestre sur la commune, notamment en prenant part au groupe de travail qui a été organisé virtuellement au mois de février. Le Relais du visiteur a proposé de réaliser un support papier pour une promenade par village de l'entité, et de promouvoir les circuits numériquement via son site internet et l'application Cirkwi. Ce projet est toujours en cours de développement.

Soutien au projet de Coopération transnationale entre abbayes et sites cisterciens

Au cours du semestre, et à l'avenir, l'équipe du Relais du visiteur soutient également la chargée de mission de Coopération transnationale entre abbayes et sites cisterciens dans la réalisation de circuits touristiques sur le territoire du Pays des 4 Bras. L'objectif est de proposer aux visiteurs des circuits axés sur différents profils, mettant en valeur les acteurs touristiques et les richesses patrimoniales et naturelles du territoire.

1.1. Indicateurs

Indicateurs de réalisation.	Réalisé au Précédent COMAC 31/12/2020	Réalisé au 30/06/2021	Objectif au 31/12/2021	Commentaires
Nombre de circuits touristiques valorisés ou disposant d'un support attractif.	12	5	12	• 3 Trésors du Pays des 4 Bras • 2 Balades et découvertes
Nombre d'activités de mise en réseau des opérateurs	11	0	10	Cette action est achevée.
Indicateurs de résultats	**Réalisé au 01/01/2018-31/12/2020**	**Réalisé au 30/06/2021**	**Objectif au 31/12/2021**	**Commentaires**
Nombre de visiteurs annuel au Relais du visiteur	2520	150	3000	Le confinement a fortement influencé le chiffre de fréquentation du Relais.
Nombre de visiteurs annuel du site internet avec la carte interactive.	1704	1863	25000	
Nombre de lits dans les hôtels du Pays des 4 Bras	68	68	45	
Nombre de lits dans les gîtes du Pays des 4 Bras	83	83	45	
Nombre de lits dans les chambres d'hôtes du Pays des 4 Bras	50	50	25	
Indicateurs RAMO	**Réalisé au 01/01/2018-31/12/2020**	**Réalisé au 01/01/2020-30/06/2021**	**Objectif au 31/12/2021**	**Commentaires**
Nombre de visiteurs (comptage, inscription) pour l'ensemble des activités organisées/crées/soutenues par les projets d'animation et promotion touristique portés par le GAL.	**1977**	**202**	**1500**	Nous ne savons malheureusement pas compter le nombre de personnes ayant participé aux Trésors du Pays des 4 Bras
Nombre d'acteurs touristiques impliqués dans les projets d'animation et promotion touristique portés par le GAL	**163**	**5**	**90**	Le Maillon, Syndicat d'initiative de Villers-la-Ville, les Amis de Bousval, Environnement-Dyle,

				Abbaye de Villers
Nombre de visite des sites internet dédiés à l'animation et promotion touristiques, soutenu par le GAL	**700**			
Origine des visiteurs (locale/hors territoire) des sites internet dédiés à l'animation et promotion touristique, soutenu par le GAL.				Belgique : 1109 visiteurs Hors Belgique : 506 visiteurs
Nombre de nuitées sur le territoire.				

1.2. Points positifs et difficultés rencontrées

Points positifs :

- Nous avons établi un plan d'action clair pour 2021.
- Le Relais du visiteur est devenu un acteur clé dans la promotion du tourisme dans la région, et est régulièrement sollicité par les acteurs locaux afin de promouvoir leurs activités touristiques.
- Les partenariats avec les ASBL locales, les communes et les Maisons du Tourisme sont de plus en plus solides et facilitent la mise sur pied d'événements.

Difficultés rencontrées :

- Les mesures contre la propagation du COVID-19 ont à nouveau freiné l'organisation d'activités en groupe. Certaines balades ont dû être reportées.

2. Programme de travail pour la période suivante

Comptoir des produits locaux

- Recherche de nouveaux produits

Promotion des acteurs touristiques

- Mise à jour régulière du site internet
- Partage des actualités des acteurs touristiques sur les réseaux sociaux

Valorisation des circuits touristiques

- Lancement du Sac-Aventure Villers-la-Ville
- Création des derniers « Trésors du Pays des 4 Bras »
- Organisation de 6 Balades & Découvertes
- Création de parcours Vélos sur le territoire du GAL + réalisation de supports papiers
- Organisation d'une balade pique-nique à vélo (18 juillet 2021)
- Organisation d'une formation à l'utilisation de Cirkwi

Margot Vandemeulebroek sera en congé de maternité du 05/07/2021 au 12/10/2021. Elle sera remplacée par Pierre Brachotte dès le mardi 29/06/2021 (50% GAL ; 50% Syndicat d'initiative de Genappe).

Annexes

2.1. Tableau financier

GAL Pays des 4 Bras / "4 Bras ouverts: Centre du visiteur" / du 01/01/2021 au 31/03/2021									
montants à 100%					COFINANCEMENT				
POSTE	Dépenses		Montants refusés	dépenses subventionnées (100%)	RW	FEADER	part locale	recettes	
	du trimestre	réintroduites						couvrant la part locale	déduites de la subvention
Personnel	**8.465,34**	**0,00**	**0,00**	**8.465,34**	**4.342,72**	**3.276,09**	**846,53**	**0,00**	**0,00**
Coût total	8.465,34	0,00	0,00	8.465,34	4.342,72	3.276,09	846,53		
Fonctionnement	**1.185,15**	**0,00**	**0,00**	**1.185,15**	**607,98**	**458,65**	**118,51**	**0,00**	**0,00**
Coûts indirects 14% personnel	1.185,15	0,00	0,00	1.185,15	607,98	458,65	118,51		
Promotion	**2.546,79**	**0,00**	**0,00**	**2.546,79**	**1.306,50**	**985,61**	**254,68**	**0,00**	**0,00**
Publication	1.738,03	0,00	0,00	1.738,03	891,61	672,62	173,80		
Site internet	754,00	0,00	0,00	754,00	386,80	291,80	75,40		
Autres activités	54,76	0,00	0,00	54,76	28,09	21,19	5,48		
Consultance	**0,00**	**0,00**	**0,00**	**0,00**	**0,00**	**0,00**	**0,00**	**0,00**	**0,00**
Etude	0,00	0,00	0,00	0,00	0,00	0,00	0,00		
Mission de consultance	0,00	0,00	0,00	0,00	0,00	0,00	0,00		
Partenariat	**0,00**	**0,00**	**0,00**	**0,00**	**0,00**	**0,00**	**0,00**	**0,00**	**0,00**
Partenariat_1	0,00	0,00	0,00	0,00	0,00	0,00	0,00		
Partenariat_2	0,00	0,00	0,00	0,00	0,00	0,00	0,00		
Partenariat_3	0,00	0,00	0,00	0,00	0,00	0,00	0,00		
Action	**0,00**	**0,00**	**0,00**	**0,00**	**0,00**	**0,00**	**0,00**	**0,00**	**0,00**
Animation	0,00	0,00	0,00	0,00	0,00	0,00	0,00		
Action - Publication	0,00	0,00	0,00	0,00	0,00	0,00	0,00		
Autres	0,00	0,00	0,00	0,00	0,00	0,00	0,00		
2. Dépenses d'investissement	**0,00**	**0,00**	**0,00**	**0,00**	**0,00**	**0,00**	**0,00**	**0,00**	**0,00**
investissement 1	0,00	0,00	0,00	0,00	0,00	0,00	0,00		
investissement 2	0,00	0,00	0,00	0,00	0,00	0,00	0,00		
investissement 3	0,00	0,00	0,00	0,00	0,00	0,00	0,00		
investissement 4	0,00	0,00	0,00	0,00	0,00	0,00	0,00		
investissement 5	0,00	0,00	0,00	0,00	0,00	0,00	0,00		
TOTAL	**12.197,28**	**0,00**	**0,00**	**12.197,28**	**6.257,20**	**4.720,35**	**1.219,73**	**0,00**	**0,00**
	12.197,28								

4.2. Communication

Actions de communication LEADER.

Dates	Description des actions de communication
Janvier 2021	**Promotion des producteurs/produits locaux** • Publications sur les réseaux sociaux **Trésors du Pays des 4 Bras** • Publications sur les réseaux sociaux • Site internet www.relaisduvisiteur.be **Création de circuits vélo et VTT** • Publications sur les réseaux sociaux • Articles dans les journaux communaux **Valorisation des circuits touristiques** • Article dans le journal de Genappe : « Restez connectés avec la nature » (apps de promenade)
Février 2021	**Promotion des acteurs touristiques** • Publications sur les réseaux sociaux **Promotion des producteurs/produits locaux** • Publications sur les réseaux sociaux **Les Aventures du Pays des 4 Bras** • Activité reprise sur le site de VisitWallonia dans « Jeux de piste et chasses aux trésors » • Publications sur les réseaux sociaux **Les Trésors du Pays des 4 Bras** • Activité reprise sur le site de VisitWallonia dans « Jeux de piste et chasses aux trésors » • Publications sur les réseaux sociaux

Mars 2021	**Balades & Découvertes** • Publications et événements sur les réseaux sociaux • Articles dans les journaux communaux **Promotion des acteurs touristiques** • Publications sur les réseaux sociaux **Promotion des producteurs/produits locaux** • Publications sur les réseaux sociaux
Avril 2021	**Les Trésors du Pays des 4 Bras** • Publications sur les réseaux sociaux • Reportage de TéléSambre « Les trésors du Pays des 4 Bras : Une chasse au trésor à Villers-Perwin » (04/04/21) **Promotion des acteurs touristiques** • Publications sur les réseaux sociaux **Les Aventures du Pays des 4 Bras** • Publications sur les réseaux sociaux **Balades & Découvertes** • Publications et événements sur les réseaux sociaux
Mai 2021	**Les Trésors du Pays des 4 Bras** • Interview radio et vidéo sur Vivacité (02/05/2021) **Promotion des acteurs touristiques** • Publications sur les réseaux sociaux • Distribution au Relais des publications de la Maison du Tourisme du BW **Conférence du 16 juin** • Article dans la Gazette du GAL • Publication sur les réseaux sociaux • Article dans les journaux communaux

	Promotion des producteurs locaux • Publication sur les réseaux sociaux concernant le marché des producteurs
Juin 2021	**Les Trésors du Pays des 4 Bras** • Publications sur les réseaux sociaux + mention partenaires **Balades & Découvertes** • Publications et événements sur les réseaux sociaux **Les Aventures du Pays des 4 Bras** • Reportage de TV Com pour l'émission "Bienvenue Chez Vous" diffusée sur les chaînes des médias de proximité de Wallonie tout au long de l'année. https://www.youtube.com/watch?v=Acddlv3-lYk **Promotion des acteurs touristiques** • Publications sur les réseaux sociaux • Partage des capsules « Sur les routes cisterciennes » du projet de coopération transnationale entre abbayes cisterciennes **Promotion des producteurs locaux** • Publication sur les réseaux sociaux • Participation au marché des producteurs locaux de Genappe le 18 juin 2021

4.3. Timesheet

LABIE Stéphanie				PRESTATIONS DU MOIS DE JANVIER 2021	
				1/2 journées prestées	%
Tourisme				40	**100,00%**
Projet 2				0	**0,00%**
Projet 3				0	**0,00%**
		nombre total de 1/2 journées prestées :		40	
type de jour				projet	tâches
férié	vendredi	1-01-2021	matin		
férié	vendredi	1-01-2021	AM		
	lundi	4-01-2021	matin	Tourisme	télétravail. planification année
	lundi	4-01-2021	AM	Tourisme	sac-aventure + pormenade bruyères
	mardi	5-01-2021	matin	Tourisme	izi.travel + cirkwi Promenade des Bruyères
	mardi	5-01-2021	AM	Tourisme	izi.travel + cirkwi Promenade des Bruyères
	mercredi	6-01-2021	matin	Tourisme	communication + Les Bruyères
	mercredi	6-01-2021	AM	Tourisme	Mise en ordre bureau + Les Bruyères
	jeudi	7-01-2021	matin	Tourisme	Télétravail, Réunion d'équipe GAL
	jeudi	7-01-2021	AM	Tourisme	rédaction promenade + planification
	vendredi	8-01-2021	matin	Tourisme	Télétravail. Réunion d'équipe Relais du visiteur
	vendredi	8-01-2021	AM	Tourisme	rédaction communication + izitravel + site internet entretien
	lundi	11-01-2021	matin	Tourisme	cirkwi bruyères
	lundi	11-01-2021	AM	Tourisme	enregistrements audioguide
	mardi	12-01-2021	matin	Tourisme	COMAC
	mardi	12-01-2021	AM	Tourisme	communication produits locaux + promenade tassenière
	mercredi	13-01-2021	matin	Tourisme	promenade tassenière rédaction
	mercredi	13-01-2021	AM	Tourisme	pistes expo photos + promenade tassenière
	jeudi	14-01-2021	matin	Tourisme	Télétravail. Promenades tassenière et bois de bérines : numérisation
	jeudi	14-01-2021	AM	Tourisme	réunion circuits abbaye
	vendredi	15-01-2021	matin	Tourisme	Télétravail, formation carto
	vendredi	15-01-2021	AM	Tourisme	redynamisation site web
	lundi	18-01-2021	matin	Tourisme	Télétravail- catégorisation site web
	lundi	18-01-2021	AM	Tourisme	Catégorisation site web
	mardi	19-01-2021	matin	Tourisme	Réunion création promenades Les Bons Villers
	mardi	19-01-2021	AM	Tourisme	Formation outils cartographie - communication events
	mercredi	20-01-2021	matin	Tourisme	Télétravail. formation outils cartos
	mercredi	20-01-2021	AM	Tourisme	classification site web - plan d'action
	jeudi	21-01-2021	matin	Tourisme	classification site web - promenades LBV
	jeudi	21-01-2021	AM	Tourisme	Promenades LBV
	vendredi	22-01-2021	matin	Tourisme	Télétravail. Promenades LBV
	vendredi	22-01-2021	AM	Tourisme	Circuits vélo et VTT
	lundi	25-01-2021	matin	Tourisme	enregistrements audioguide
	lundi	25-01-2021	AM	Tourisme	promenades Thy
	mardi	26-01-2021	matin	Tourisme	terrain promenade glabais
	mardi	26-01-2021	AM	Tourisme	réunion formation carto + promenade glabais fin + réunion projets vélo
	mercredi	27-01-2021	matin	Tourisme	trésor villers perwin + réunion expo photos anciennes
	mercredi	27-01-2021	AM	Tourisme	trésor villers perwin + expo photos anciennes
	jeudi	28-01-2021	matin	Tourisme	Télétravail. izitravel promenades audio
	jeudi	28-01-2021	AM	Tourisme	projet balade gourmande à vélo
	vendredi	29-01-2021	matin	Tourisme	Télétravail. réunion Marathon VTT
	vendredi	29-01-2021	AM	Tourisme	réunion relais du visiteur balades et découverte + balade vélo

LABIE Stéphanie				PRESTATIONS DU MOIS DE FEVRIER 2021	
				1/2 journées prestées	%
Tourisme				40	**100,00%**
Projet 2				0	**0,00%**
Projet 3				0	**0,00%**
	nombre total de 1/2 journées prestées :			40	
type de jour				projet	tâches
	lundi	1-02-2021	matin	Tourisme	Télétravail. communication visuels
	lundi	1-02-2021	AM	Tourisme	circuits vélo - expo photos - circuits abbayes
	mardi	2-02-2021	matin	Tourisme	communication
	mardi	2-02-2021	AM	Tourisme	expo photo, conférence léon bernard, balades et découvertes
	mercredi	3-02-2021	matin	Tourisme	balades et découvertes
	mercredi	3-02-2021	AM	Tourisme	izitravel/cirkwi promenade de thy + conférence léon bernard
	jeudi	4-02-2021	matin	Tourisme	réunion CLDR sentiers Les Bons Villers
	jeudi	4-02-2021	AM	Tourisme	sentiers les bosn villers + circuits abbayes
	vendredi	5-02-2021	matin	Tourisme	sentiers les bons villers + balades et découvertes
	vendredi	5-02-2021	AM	Tourisme	réunion site internet + promenade izitravel
	lundi	8-02-2021	matin	Tourisme	izi travel promenade de thy
	lundi	8-02-2021	AM	Tourisme	circuits abbaye - sites cisterciens
	mardi	9-02-2021	matin	Tourisme	organisation conférence Léon Bernard
	mardi	9-02-2021	AM	Tourisme	Cirkwi : promenade de Thy
	mercredi	10-02-2021	matin	Tourisme	organisation balade à vélo pique nique
	mercredi	10-02-2021	AM	Tourisme	circuits abbaye - sites cisterciens
	jeudi	11-02-2021	matin	Tourisme	promotion balades & découvertes
	jeudi	11-02-2021	AM	Tourisme	circuits abbaye - circuits vélos - balade pique nique vélo
	vendredi	12-02-2021	matin	Tourisme	communication events + promo producteurs locaux
	vendredi	12-02-2021	AM	Tourisme	redynamisation site web
	lundi	15-02-2021	matin	Tourisme	redynamisation site web
	lundi	15-02-2021	AM	Tourisme	redynamisation site web
	mardi	16-02-2021	matin	Tourisme	révision site web + réunion acitivtés post covid genappe
	mardi	16-02-2021	AM	Tourisme	révision site web - produits locaux
	mercredi	17-02-2021	matin	Tourisme	révision site web
	mercredi	17-02-2021	AM	Tourisme	révision site web
	jeudi	18-02-2021	matin	Tourisme	communication + site web
	jeudi	18-02-2021	AM	Tourisme	site web
	vendredi	19-02-2021	matin	Tourisme	site web
	vendredi	19-02-2021	AM	Tourisme	circuits vélo - pique-nique à vélo
	lundi	22-02-2021	matin	Tourisme	tuto promenades
	lundi	22-02-2021	AM	Tourisme	promenades supports
	mardi	23-02-2021	matin	Tourisme	circuits vélo
	mardi	23-02-2021	AM	Tourisme	réunion d'équipe + site internet +circuits
	mercredi	24-02-2021	matin	Tourisme	events site web
	mercredi	24-02-2021	AM	Tourisme	relecture site web
	jeudi	25-02-2021	matin	Tourisme	redynamisation site web
	jeudi	25-02-2021	AM	Tourisme	organisation pique-nique vélo + groupe de travail sentiers les bons villers
	vendredi	26-02-2021	matin	Tourisme	circuits abbayes
	vendredi	26-02-2021	AM	Tourisme	circuits abbayes

LABIE Stéphanie				PRESTATIONS DU MOIS DE MARS 2021	
				1/2 journées prestées	%
Tourisme				38	**100,00%**
Projet 2				0	**0,00%**
Projet 3				0	**0,00%**
	nombre total de 1/2 journées prestées :			38	
type de jour				projet	tâches
	lundi	1-03-2021	matin	Tourisme	feedback GT sentiers + fin mise à jour site
	lundi	1-03-2021	AM	Tourisme	Organisation pique nique vélo
	mardi	2-03-2021	matin	Tourisme	com sac aventure - facebook
	mardi	2-03-2021	AM	Tourisme	com mise en réseau acteurs
	mercredi	3-03-2021	matin	Tourisme	réunion équipe relais
	mercredi	3-03-2021	AM	Tourisme	site web + orga balades + produits locaux
	jeudi	4-03-2021	matin	Tourisme	site web + orga balades + produits locaux
	jeudi	4-03-2021	AM	Tourisme	réunions programmation vélo + gazette
	vendredi	5-03-2021	matin	Tourisme	site web
	vendredi	5-03-2021	AM	Tourisme	site web + orga balade vélo
	lundi	8-03-2021	matin	Tourisme	site web - accueil
	lundi	8-03-2021	AM	Tourisme	site web bilan - brainstorming suite
vacances	mardi	9-03-2021	matin		
vacances	mardi	9-03-2021	AM		
vacances	mercredi	10-03-2021	matin		
vacances	mercredi	10-03-2021	AM		
vacances	jeudi	11-03-2021	matin		
vacances	jeudi	11-03-2021	AM		
vacances	vendredi	12-03-2021	matin		
vacances	vendredi	12-03-2021	AM		
	lundi	15-03-2021	matin	Tourisme	update restos
	lundi	15-03-2021	AM	Tourisme	gazette gal - mails
	mardi	16-03-2021	matin	Tourisme	réunion conférence Léon Bernard
	mardi	16-03-2021	AM	Tourisme	réunion Caroline gazette GAL + circuits territoire cistercien
	mercredi	17-03-2021	matin	Tourisme	explications cartes promenades - Roule ma Poule
	mercredi	17-03-2021	AM	Tourisme	contacts circuits vtt - conférence léon bernard
	jeudi	18-03-2021	matin	Tourisme	réunion MTBW
	jeudi	18-03-2021	AM	Tourisme	gazette GAL
	vendredi	19-03-2021	matin	Tourisme	gazette GAL
	vendredi	19-03-2021	AM	Tourisme	Atelier balades paysagères
	lundi	22-03-2021	matin	Tourisme	accessibilité relais - relations publiques
	lundi	22-03-2021	AM	Tourisme	gazette, stratégie touristique, réserves naturelles
	mardi	23-03-2021	matin	Tourisme	brief équipe Relais + réunion équipe GAL
	mardi	23-03-2021	AM	Tourisme	conférence léon bernard - testing circuits vélo
	mercredi	24-03-2021	matin	Tourisme	conférence léon bernard
	mercredi	24-03-2021	AM	Tourisme	articles gazette
	jeudi	25-03-2021	matin	Tourisme	visite golf la bruyère
	jeudi	25-03-2021	AM	Tourisme	pique-nique vélo
	vendredi	26-03-2021	matin	Tourisme	formation community management MT Charleroi
	vendredi	26-03-2021	AM	Tourisme	conseil admin SI, check mesure sanitaires
	lundi	29-03-2021	matin	Tourisme	illus gazette, pique-nique vélo
	lundi	29-03-2021	AM	Tourisme	circuits vélo - mise à jour site web
	mardi	30-03-2021	matin	Tourisme	organisation calendrier télétravail - mise à jour site web
	mardi	30-03-2021	AM	Tourisme	pique-nique vélo - circuits vtt
	mercredi	31-03-2021	matin	Tourisme	pique-nique vélo
	mercredi	31-03-2021	AM	Tourisme	développement outil pour promenades

LABIE Stéphanie				PRESTATIONS DU MOIS DE AVRIL 2021	
				1/2 journées prestées	%
Tourisme				44	**100,00%**
Projet 2				0	**0,00%**
Projet 3				0	**0,00%**
	nombre total de 1/2 journées prestées :			44	
type de jour				projet	tâches
	jeudi	1-04-2021	matin	Tourisme	mise à jour events site web
	jeudi	1-04-2021	AM	Tourisme	orga balade et découverte
	vendredi	2-04-2021	matin	Tourisme	développement outil promenades
	vendredi	2-04-2021	AM	Tourisme	circuits vélo + circuit gourmand
	lundi	5-04-2021	matin	Tourisme	balade et découverte : orga
	lundi	5-04-2021	AM	Tourisme	aventures du pays des 4 bras - com + mise en place
	mardi	6-04-2021	matin	Tourisme	balade et découverte : orga + site internet
	mardi	6-04-2021	AM	Tourisme	visite Mellet + Trésors SDA + visite salle Mellery pour pique-nique
	mercredi	7-04-2021	matin	Tourisme	site web + graphiste sac aventure
	mercredi	7-04-2021	AM	Tourisme	Pique-nique - vélo
	jeudi	8-04-2021	matin	Tourisme	roule ma poule relecture comm
	jeudi	8-04-2021	AM	Tourisme	pique-nique vélo, gazette, circuits vélo
	vendredi	9-04-2021	matin	Tourisme	circuits vélo : planification réunion d'info - critères
	vendredi	9-04-2021	AM	Tourisme	recherches trésors loupoigne - baisy-thy
	lundi	12-04-2021	matin	Tourisme	Rédaction com Conférence
	lundi	12-04-2021	AM	Tourisme	izitravel
	mardi	13-04-2021	matin	Tourisme	piquenique vélo
	mardi	13-04-2021	AM	Tourisme	mise à jour horaires, communication, accueil
	mercredi	14-04-2021	matin	Tourisme	sac-aventure, suite et fin com Conférence, réunion trésors Loupoigne et baisy
	mercredi	14-04-2021	AM	Tourisme	recherches patrimoine, sac aventure
	jeudi	15-04-2021	matin	Tourisme	recherches trésor baisy-thy
	jeudi	15-04-2021	AM	Tourisme	réassort guides de promenades
	vendredi	16-04-2021	matin	Tourisme	correction trésor, izitravel
	vendredi	16-04-2021	AM	Tourisme	circuit vélo/VTT, traçage trésor baisythy pour test
	lundi	19-04-2021	matin	Tourisme	feedback test trésor baisythy
	lundi	19-04-2021	AM	Tourisme	trésor loupoigne, modif ermite
	mardi	20-04-2021	matin	Tourisme	accueil, renseignement visiteurs, sac-aventure
	mardi	20-04-2021	AM	Tourisme	mise à jour site, préparation réunion testeurs vélo + réunion zoom testeurs vélo
	mercredi	21-04-2021	matin	Tourisme	accueil, renseignement visiteurs, sac-aventure
	mercredi	21-04-2021	AM	Tourisme	circuits vélo : rédaction fiche évaluation après recherches
	jeudi	22-04-2021	matin	Tourisme	circuits vélo
	jeudi	22-04-2021	AM	Tourisme	rédaction rapport d'acti GAL, grille de critère vélo/VTT
	vendredi	23-04-2021	matin	Tourisme	circuit vélo et VTT
	vendredi	23-04-2021	AM	Tourisme	accueil visiteurs, vente guides de promenades
	lundi	26-04-2021	matin	Tourisme	orga piquenique vélo
	lundi	26-04-2021	AM	Tourisme	circuits vélo testing - commandes cartes
	mardi	27-04-2021	matin	Tourisme	rapport d'activités + réunion GAL
	mardi	27-04-2021	AM	Tourisme	trésor loupoigne
	mercredi	28-04-2021	matin	Tourisme	communication plan
	mercredi	28-04-2021	AM	Tourisme	trésor loupoigne - circuits vélo
	jeudi	29-04-2021	matin	Tourisme	Trésor Loupoigne
	jeudi	29-04-2021	AM	Tourisme	Trésor Loupoigne
	vendredi	30-04-2021	matin	Tourisme	sac-aventure - réunion circuits cisterciens
	vendredi	30-04-2021	AM	Tourisme	pique-nique vélo - réunion marathon Le Maillon

LABIE Stéphanie				PRESTATIONS DU MOIS DE MAI 2021	
				1/2 journées prestées	%
Tourisme				35	**100,00%**
Projet 2				0	**0,00%**
Projet 3				0	**0,00%**
	nombre total de 1/2 journées prestées :			35	
type de jour				projet	tâches
	lundi	3-05-2021	matin	Tourisme	Trésor Loupoigne - circuits vélo
	lundi	3-05-2021	AM	Tourisme	Balade et découverte - rangement bureau
	mardi	4-05-2021	matin	Tourisme	administratif - communication
	mardi	4-05-2021	AM	Tourisme	pique-nique vélo - relecture gazette GAL
	mercredi	5-05-2021	matin	Tourisme	balade et découverte - relecture trésors
	mercredi	5-05-2021	AM	Tourisme	pique-nique vélo - balade et découverte
	jeudi	6-05-2021	matin	Tourisme	administratif- compta
	jeudi	6-05-2021	AM	Tourisme	tournage "Bienvenue chez Vous" TVCom
	vendredi	7-05-2021	matin	Tourisme	réunion visitWavre promenade vélo Dyle
	vendredi	7-05-2021	AM	Tourisme	balade et découverte villers-perwin - commande guides
	lundi	10-05-2021	matin	Tourisme	balade et découverte croquis prépa
maladie	lundi	10-05-2021	AM		
maladie	mardi	11-05-2021	matin		
maladie	mardi	11-05-2021	AM		
	mercredi	12-05-2021	matin	Tourisme	réunion visio circuits cisterciens
	mercredi	12-05-2021	AM	Tourisme	piquenique vélo
férié	jeudi	13-05-2021	matin		
férié	jeudi	13-05-2021	AM		
	vendredi	14-05-2021	matin	Tourisme	circuits promenade Les Bons Villers
	vendredi	14-05-2021	AM	Tourisme	communication - préparation balades
	lundi	17-05-2021	matin	Tourisme	circuits vélo et VTT
	lundi	17-05-2021	AM	Tourisme	préparation balades
	mardi	18-05-2021	matin	Tourisme	totemus + sac aventure VLV
	mardi	18-05-2021	AM	Tourisme	balades - carnets trésor
	mercredi	19-05-2021	matin	Tourisme	carnets trésor -
	mercredi	19-05-2021	AM	Tourisme	organisation conférence + pique-nique vélo + balade vélo
	jeudi	20-05-2021	matin	Tourisme	Rédaction DC
	jeudi	20-05-2021	AM	Tourisme	DC + trésor + pique-nique vélo
	vendredi	21-05-2021	matin	Tourisme	orga balades et découvertes + circuits vélo
	vendredi	21-05-2021	AM	Tourisme	orga pique-nique vélo
férié	lundi	24-05-2021	matin		
férié	lundi	24-05-2021	AM		
	mardi	25-05-2021	matin	Tourisme	conférence Blucher - prépa location vélos
	mardi	25-05-2021	AM	Tourisme	prépa marché des producteurs - prépa formation Cirkwi
	mercredi	26-05-2021	matin	Tourisme	prépa marché des producteurs - prépa formation Cirkwi
	mercredi	26-05-2021	AM	Tourisme	balades - carnets trésor
	jeudi	27-05-2021	matin	Tourisme	prépa balades
	jeudi	27-05-2021	AM	Tourisme	admin + orga événements
	vendredi	28-05-2021	matin	Tourisme	prépa balade pique nique vélo
	vendredi	28-05-2021	AM	Tourisme	orga conférence
	lundi	31-05-2021	matin	Tourisme	accueil tourisme
	lundi	31-05-2021	AM	Tourisme	orga pique-nique vélo

LABIE Stéphanie				PRESTATIONS DU MOIS DE JUIN 2021	
				1/2 journées prestées	%
Tourisme				22	**100,00%**
Projet 2				0	**0,00%**
Projet 3				0	**0,00%**
	nombre total de 1/2 journées prestées :			22	
type de jour				projet	tâches
	mardi	1-06-2021	matin	Tourisme	prépa balades + com, site internet
	mardi	1-06-2021	AM	Tourisme	réunion d'équipe GAL à Agricoeur
	mercredi	2-06-2021	matin	Tourisme	réunion briefing Totemus
	mercredi	2-06-2021	AM	Tourisme	prépa balade vélo
	jeudi	3-06-2021	matin	Tourisme	orga pique-nique vélo
	jeudi	3-06-2021	AM	Tourisme	orga balade vélo
récup	vendredi	4-06-2021	matin		
récup	vendredi	4-06-2021	AM		
vacances	lundi	7-06-2021	matin		
vacances	lundi	7-06-2021	AM		
vacances	mardi	8-06-2021	matin		
vacances	mardi	8-06-2021	AM		
vacances	mercredi	9-06-2021	matin		
vacances	mercredi	9-06-2021	AM		
vacances	jeudi	10-06-2021	matin		
vacances	jeudi	10-06-2021	AM		
vacances	vendredi	11-06-2021	matin		
vacances	vendredi	11-06-2021	AM		
	lundi	14-06-2021	matin	Tourisme	totemus + sac aventure
	lundi	14-06-2021	AM	Tourisme	orga balade + pique nique
	mardi	15-06-2021	matin	Tourisme	réunion circuits vélo au GAL
	mardi	15-06-2021	AM	Tourisme	réunion circuits abbaye cisterciens au GAL
	mercredi	16-06-2021	matin	Tourisme	orga balade
	mercredi	16-06-2021	AM	Tourisme	orga pique nique + admin + CONFERENCE BLUCHER
	jeudi	17-06-2021	matin	Tourisme	programmation septembre
	jeudi	17-06-2021	AM	Tourisme	admin - com + prépa marché des producteurs
	vendredi	18-06-2021	matin	Tourisme	circuits vélo
	vendredi	18-06-2021	AM	Tourisme	marché des producteurs
	lundi	21-06-2021	matin	Tourisme	rangement marché des producteurs
	lundi	21-06-2021	AM	Tourisme	rangement marché des producteurs
	mardi	22-06-2021	matin	Tourisme	orga balade vélo
	mardi	22-06-2021	AM	Tourisme	com producteur local + balades pour Genappe
	mercredi	23-06-2021	matin	Tourisme	promo balades + pique-nique
	mercredi	23-06-2021	AM	Tourisme	Promo pique-nique + Rédaction rapport semestriel
	jeudi	24-06-2021	matin		
	jeudi	24-06-2021	AM		
	vendredi	25-06-2021	matin		
	vendredi	25-06-2021	AM		
	lundi	28-06-2021	matin		
	lundi	28-06-2021	AM		
	mardi	29-06-2021	matin		
	mardi	29-06-2021	AM		
	mercredi	30-06-2021	matin		
	mercredi	30-06-2021	AM		

VANDEMEULEBROEK Margot				PRESTATIONS DU MOIS DE AVRIL 2021	
				1/2 journées prestées	%
Projet 1				22	**50,00%**
Projet 2				22	**50,00%**
Projet 3				0	**0,00%**
	nombre total de 1/2 journées prestées :			44	
type de jour				projet	tâches
	jeudi	1-04-2021	matin	Projet 2	
	jeudi	1-04-2021	AM	Projet 1	Communication relance sac-aventure Genappe, encoddage, achats relance
	vendredi	2-04-2021	matin	Projet 1	Admin, préparration sac-aventure pour le weekend, prises réservations
	vendredi	2-04-2021	AM	Projet 2	
	lundi	5-04-2021	matin	Projet 1	Rangement, Admin
	lundi	5-04-2021	AM	Projet 2	
	mardi	6-04-2021	matin	Projet 1	Réunion GAL
	mardi	6-04-2021	AM	Projet 1	Admin
	mercredi	7-04-2021	matin	Projet 1	Réunion Pierre Weyrich sac-aventure VLV
	mercredi	7-04-2021	AM	Projet 1	
	jeudi	8-04-2021	matin	Projet 1	Relecture projet trésor Marbais, Envois corrections graphistes, Admin
	jeudi	8-04-2021	AM	Projet 1	Enocdage site internet
	vendredi	9-04-2021	matin	Projet 1	Accueil Sac-aventure, admin
	vendredi	9-04-2021	AM	Projet 1	Admin
	lundi	12-04-2021	matin	Projet 1	Renvoyer mail Delphine + Mireille, Découpe carton VLV + adaptation dossier graphiste
	lundi	12-04-2021	AM	Projet 2	Réd. Panneaux promenades (loup, Bousv), Photo église, Préparrer les sac WE, Verif facture chai, acheter un cadenas 4 chiffres + trésor, convocation AG
	mardi	13-04-2021	matin	Projet 2	STAGE
	mardi	13-04-2021	AM	Projet 2	STAGE
	mercredi	14-04-2021	matin	Projet 2	STAGE
	mercredi	14-04-2021	AM	Projet 2	STAGE
	jeudi	15-04-2021	matin	Projet 2	STAGE
	jeudi	15-04-2021	AM	Projet 2	STAGE
	vendredi	16-04-2021	matin	Projet 2	STAGE
	vendredi	16-04-2021	AM	Projet 2	STAGE
	lundi	19-04-2021	matin	Projet 1	Préparration stage graphiste VLV (relecture partie NL, préparration fichier découpe,,,), TP4B Marbais
	lundi	19-04-2021	AM	Projet 1	Accueil Sac-aventure
récup	mardi	20-04-2021	matin	Projet 2	
récup	mardi	20-04-2021	AM	Projet 1	
récup	mercredi	21-04-2021	matin	Projet 2	
récup	mercredi	21-04-2021	AM	Projet 1	
récup	jeudi	22-04-2021	matin	Projet 2	
récup	jeudi	22-04-2021	AM	Projet 1	
récup	vendredi	23-04-2021	matin	Projet 2	
récup	vendredi	23-04-2021	AM	Projet 2	
	lundi	26-04-2021	matin	Projet 1	Traitement mail, échange graphiste --> Sac-aventure VLV
	lundi	26-04-2021	AM	Projet 2	Suivi projet Vélo
	mardi	27-04-2021	matin	Projet 1	Réunion Equipe GAL
	mardi	27-04-2021	AM	Projet 2	Préparration AG + roule ma poule
	mercredi	28-04-2021	matin	Projet 2	Réunion Communication 38
	mercredi	28-04-2021	AM	Projet 1	Suivi DC 14, Préparration logos pour matériel Sac-Aventure VLV, AG Relais du visiteur
	jeudi	29-04-2021	matin	Projet 1	Rédaction descriptuf de fonction en vue du remplacement, gestion UCM, Appel d'offre Porte Bloc, insertion event sur site
	jeudi	29-04-2021	AM	Projet 2	Appel d'offre panneaux de promenade Genappe, Suivi event 09/05 et 29/05, Réunion Cécile évent 23/05
	vendredi	30-04-2021	matin	Projet 1	Admin
	vendredi	30-04-2021	AM	Projet 2	

VANDEMEULEBROEK Margot				PRESTATIONS DU MOIS DE MAI 2021	
				1/2 journées prestées	%
Projet 1				21	**50,00%**
Projet 2				21	**50,00%**
Projet 3				0	**0,00%**
	nombre total de 1/2 journées prestées :			42	
type de jour				projet	tâches
	lundi	3-05-2021	matin	Projet 1	Admin
	lundi	3-05-2021	AM	Projet 2	
	mardi	4-05-2021	matin	Projet 1	Vérification et relecture Gazette GAL + réunion Rleais event 18/07
	mardi	4-05-2021	AM	Projet 2	
	mercredi	5-05-2021	matin	Projet 2	
	mercredi	5-05-2021	AM	Projet 2	
	jeudi	6-05-2021	matin	Projet 2	
	jeudi	6-05-2021	AM	Projet 2	
	vendredi	7-05-2021	matin	Projet 1	Admin, réservation, préparration sac-aventure
	vendredi	7-05-2021	AM	Projet 1	Préparration balade du dimanche 9/05 (gestion inscription, achat sac apéro)
	lundi	10-05-2021	matin	Projet 1	Rédaction descriptif de fonction
	lundi	10-05-2021	AM	Projet 2	
	mardi	11-05-2021	matin	Projet 1	Formation uMAP
	mardi	11-05-2021	AM	Projet 1	Formation uMAP
	mercredi	12-05-2021	matin	Projet 1	Mise en ligne Offre d'emploi sur les diff plateformes, gestion inscription balade 15/05, relecture carnet Marbais
	mercredi	12-05-2021	AM	Projet 2	
férié	jeudi	13-05-2021	matin	Projet 1	
férié	jeudi	13-05-2021	AM	Projet 2	
récup	vendredi	14-05-2021	matin	Projet 1	
récup	vendredi	14-05-2021	AM	Projet 1	
	lundi	17-05-2021	matin	Projet 2	
	lundi	17-05-2021	AM	Projet 1	Admin et accueil
	mardi	18-05-2021	matin	Projet 1	Retour raphiste Sac-aventure VLV (relecture) + TP4B remise en page Marbais
	mardi	18-05-2021	AM	Projet 2	
	mercredi	19-05-2021	matin	Projet 1	Admin, préparration DC
	mercredi	19-05-2021	AM	Projet 2	
	jeudi	20-05-2021	matin	Projet 1	Formation Stéhanie > DC
	jeudi	20-05-2021	AM	Projet 1	Achèvement DC
	vendredi	21-05-2021	matin	Projet 2	
	vendredi	21-05-2021	AM	Projet 2	
férié	lundi	24-05-2021	matin	Projet 1	
férié	lundi	24-05-2021	AM	Projet 2	
	mardi	25-05-2021	matin	Projet 2	
	mardi	25-05-2021	AM	Projet 1	Préparrer marché impression papier sac-aventure VLV
	mercredi	26-05-2021	matin	Projet 2	
	mercredi	26-05-2021	AM	Projet 1	Achat + mise en concurrence boussoles Sac de Villers-la-Ville
	jeudi	27-05-2021	matin	Projet 2	Achat matériel balade gourmande 29/05 + admin
	jeudi	27-05-2021	AM	Projet 1	Remplir dossier communication attraction WBT, impression et envois de la DC 15, correction le trésor de Frasnes
	vendredi	28-05-2021	matin	Projet 2	Préparration Balade gourmande vélo
	vendredi	28-05-2021	AM	Projet 2	Préparration Balade gourmande vélo
récup	lundi	31-05-2021	matin	Projet 1	
récup	lundi	31-05-2021	AM	Projet 2	

VANDEMEULEBROEK Margot				PRESTATIONS DU MOIS DE JUIN 2021	
				1/2 journées prestées	%
Projet 1				18	**50,00%**
Projet 2				18	**50,00%**
Projet 3				0	**0,00%**
	nombre total de 1/2 journées prestées :			36	

type de jour				projet	tâches
	mardi	1-06-2021	matin	Projet 1	Clôture Marché impression Sac-aventure VLV, admin (pblm fiches de paies mois de mai)
	mardi	1-06-2021	AM	Projet 2	Rangement Matériel Balade Gourmande
	mercredi	2-06-2021	matin	Projet 2	Clôture marché impression visuels projet vélo
	mercredi	2-06-2021	AM	Projet 1	Communication trésor de Marbais (fb, instagram, site internet), livraison carnets village de Marbais + VLV
	jeudi	3-06-2021	matin	Projet 1	Vérification jeu sac-aventure VLV, traitement mail
	jeudi	3-06-2021	AM	Projet 2	Comptabilité, Gestion dossier fusion future
	vendredi	4-06-2021	matin	Projet 1	Relecture corr 1 graphiste TP4B Bousval, envois fichiers sac aventure VLV à l'imprimeur, clôture candidature remplacement + convocation entretien
	vendredi	4-06-2021	AM	Projet 2	Ettiquetage vélo, cloture marché panneaux promenade
	lundi	7-06-2021	matin	Projet 1	Préparration sac-aventure WE, entretien éch. empl. boite au trésor bousval, gestion boite VP et Mellet cassée, adaptation visuels TP4B Site, réu Brice Marathon du Pays des 4
	lundi	7-06-2021	AM	Projet 2	Préparration Remplacement (to do list, gestion, trav. Article 60)
	mardi	8-06-2021	matin	Projet 1	Réunion Olivier Servais, Commande sac + impr Sac VLV
récup	mardi	8-06-2021	AM	Projet 2	
	mercredi	9-06-2021	matin	Projet 1	Finalisation Carnet Bousval
	mercredi	9-06-2021	AM	Projet 2	Mise en ligne sur CIRKWI, adaptations et encodage site internet
	jeudi	10-06-2021	matin	Projet 1	Envois fichiers Graphiste trésors de Frasnes
	jeudi	10-06-2021	AM	Projet 2	Réunion Cécile progr Scolaire
	vendredi	11-06-2021	matin	Projet 1	Accueil, préparration sac-aventure we
	vendredi	11-06-2021	AM	Projet 2	Admin
récup	lundi	14-06-2021	matin	Projet 1	
récup	lundi	14-06-2021	AM	Projet 2	
	mardi	15-06-2021	matin	Projet 1	Photo empl boite trésor Bousval et envois courrier commune, Appel d'offre et impression carnet Bousval, Appel d'offre Impression Balade didactique réserve
	mardi	15-06-2021	AM	Projet 2	Projet vélos genappe
	mercredi	16-06-2021	matin	Projet 1	Admin
récup	mercredi	16-06-2021	AM	Projet 2	
	jeudi	17-06-2021	matin	Projet 2	
	jeudi	17-06-2021	AM	Projet 1	Admin, choix candidats remplacement
	vendredi	18-06-2021	matin	Projet 1	Mise en place Marché producteurs
	vendredi	18-06-2021	AM	Projet 2	Mise en place Marché producteurs
	lundi	21-06-2021	matin	Projet 1	Check emplacement trésor VP, rencontre Matthieu du Cercle, Ahat matériel Trésors
	lundi	21-06-2021	AM	Projet 2	Panneaux promenades, rangement accueil ministre, Projet vélos genappe, accueil candidats remplacement
	mardi	22-06-2021	matin	Projet 1	Gestions candidatures, demande passeport APE, Clôture Marché impression Balade du Tadorne, réunion Marc Georges
	mardi	22-06-2021	AM	Projet 2	Réunion Justine Servais - projet carte postale
	mercredi	23-06-2021	matin	Projet 1	Clôture marché impression Marathon (T-shirts+impr), redac rapport projet n°6
	mercredi	23-06-2021	AM	Projet 2	TOTEMUS
	jeudi	24-06-2021	matin	Projet 1	Réunion tel avec François Bouquiaux, correction carnet de Frasnes, Admin
	jeudi	24-06-2021	AM	Projet 2	
	vendredi	25-06-2021	matin		
	vendredi	25-06-2021	AM		
	lundi	28-06-2021	matin		
	lundi	28-06-2021	AM		
	mardi	29-06-2021	matin		
	mardi	29-06-2021	AM		
	mercredi	30-06-2021	matin		
	mercredi	30-06-2021	AM		